

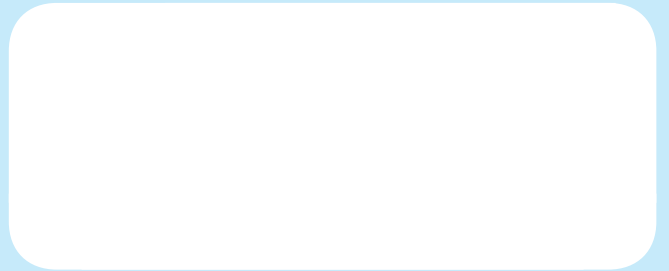

LOCATOR

ZEST ANCHORS

PARA LA MAYORIA DE LAS MARCAS

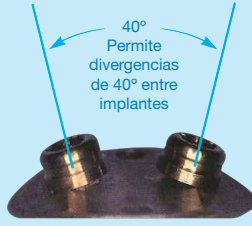
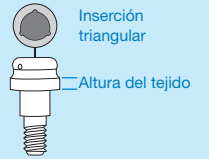
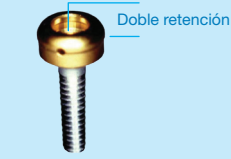
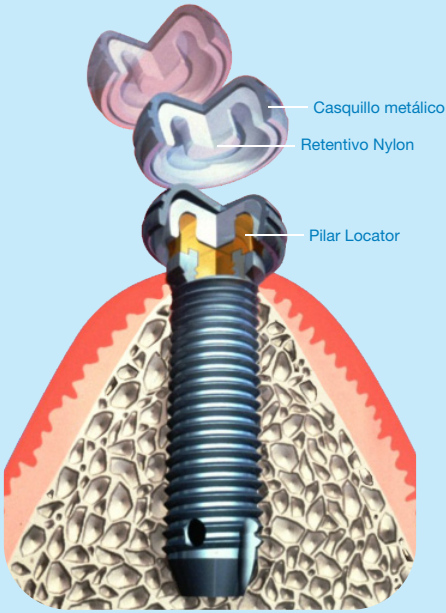

Componentes ■ Retentivos

	Referencia	Precio +5% IVA
Retentivos normales / pilares con divergencia hasta 20° entre los implantes.		
Retentivo Transparente (4 unid.) (imagen a)	2.5kg 8524	14.95€
Retentivo Rosado (4 unid.) (imagen b)	1.5kg 8527	14.95€
Retentivo Azul (4 unid.) (imagen c)	750g 8529	14.95€
Retentivos especiales para pilares divergentes con un máximo de 40°.		
Retentivo Naranja (4 unid.) (imagen a)	suave - 1.5kg 8915	14.95€
Retentivo Rojo (4 unid.) (imagen b)	extra suave - 750g 8548	14.95€
Cofia de Impresión en aluminio con anillo de polietileno.		
	8505	44.95€
Réplicas.		
Réplica Locator ø4mm (4 unid.)	8530	44.95€
Réplica Locator ø5mm (4 unid.)	8516	44.95€

Kit retentivo.		
Kit de retentivos (espaciador, casquillo metálico, retentivos de nylon (transparentes, rosado, azul) 2 de cada).	8519-2	41.95€

Llave de Locator para la remoción y colocación del pilar.		
	8393	53.95€
Atención	<p>(Esta llave tiene una configuración hexagonal en el interior, lo que permite la colocación de una llave de catraca para dar un torque de 30 Ncm.)</p>	
	<p>para remoción de los retentivos para colocación del pilar</p>	

Medidores de la angulación de los implantes.		
Pino de alinear enroscado en el implante (imagen a) (1 unid.)	9531	29.95€
Guía de paralelismo colocado en los Pilares Locator (imagen b) (4 unid.)	8517	11.95€
Guía para medir el ángulo entre implantes (imagen c)	9530	14.95€

Llave de Catraca para la colocación del pilar.		
15mm	8926	31.95€
21mm	8927	31.95€

Pilares Locator

■ Accesorios también disponibles.

	1.0 mm	2.0 mm	3.0 mm	4.0 mm	Precio +5% IVA
3i					
3.4 Microminiplant (Hex Ext)	8441	8442	8443	8444	80.00€
3.75mm / 4.00mm Miniplant (Hex Ext) (4.1)	8681	8682	8683	8684	80.00€
ACE					
3.3mm (3.5)	8105	8106	8107	8108	80.00€
3.75mm / 4.0mm (4.1)	8681	8682	8683	8684	80.00€
Astra Tech					
3.5mm / 4.0mm (Rosca 1.6mm) Verde agua	8115	8116	8117	8118	80.00€
4.5mm / 5.0mm ST (Rosca 2.0mm) Lila	8686	8687	8688	8689	80.00€
Bio-Horizons					
Externo					
3.5mm Hex Ext (Amarillo)	8531	8532	8533	8534	80.00€
4.0mm Hex Ext (Verde)	8541	8542	8543	8544	80.00€
Interno					
3.5mm (Amarillo)	8662	8663	8664	8665	80.00€
4.0mm (Verde)	8672	8673	8674	8675	80.00€
Branemark					
3.3mm (3.5 / NP)	8105	8106	8107	8108	80.00€
3.75mm / 4.0mm (4.1 / RP)	8681	8682	8683	8684	80.00€
NobelSpeedy (Groovy) 4mm (4.1 / RP)	8681	8682	8683	8684	80.00€
Dentsply Friadent					
FRIALIT – 2 & XIVE 3.4	8805	8806	8807	8808	80.00€
FRIALIT – 2 & XIVE 3.8	8810	8811	8812	8813	80.00€
FRIALIT – 2 & XIVE 4.5	8815	8816	8817	8818	80.00€
Ankylos	8064	-	8065	8066	80.00€
Implant Direct					
Legacy 3.7	8662	8663	8664	8665	80.00€
Legacy 4.7	8672	8673	8674	8675	80.00€
Replus 3.5	8757	8758	8759	8760	80.00€
Replus 4.3	8762	8763	8764	8765	80.00€
Screwplant 3.7	1371	1372	1373	1374	80.00€
Screwplant 4.7	1381	1382	1383	1384	80.00€
Lifecore					
Restore 3.3 (SD) (Hex)	8196	8197	8198	8199	80.00€
Restore 3.75, 4.0 (RD) (Hex)	8681	8682	8683	8684	80.00€
MIS					
Internal 3.75/4.2	8662	8663	8664	8665	80.00€
External (SP) (HEX)	8681	8682	8683	8684	80.00€
Neodent					
Cone Morse (Interno)					
Titamax CM	8064	-	8065	8066	80.00€
Alvim CM	8064	-	8065	8066	80.00€
Hexágono Externo					
Titamax TI (4.1) - Cortical e Medular	8681	8682	8683	8684	80.00€
Nobel Select Replace / Tri-Lobe (Southern Implants)					
Select, Replace 3.5 (Morado)	8757	8758	8759	8760	80.00€
Select, Replace 4.3 (Amarillo)	8762	8763	8764	8765	80.00€
NobelSpeedy Replace (Groovy) 4.0	8762	8763	8764	8765	80.00€
SIN					
Hexágono externo					
Stylus, Revolution, TryOn (4.1)	8681	8682	8683	8684	80.00€
Southern Implants					
3.25mm IBN (3.4)	8441	8442	8443	8444	80.00€
3.75mm / 4.0mm (4.1)	8681	8682	8683	8684	80.00€
ITS (Octágono Interno)	8939	8940	8941	8942	80.00€
Zimmer - Paragon					
SwissPlus 4.8	8939	8940	8941	8942	80.00€

Todos los nombres de los productos aquí referenciados son marcas comerciales registradas de las respectivas empresas.

Como pagar la encomienda?

Contra - reembolso ou transferência bancária / depósito.

Banco BBVA (Cascais-Estação)

Ordem Contactodent, Lda

NIB 0019 0063 00200016463 63

IBAN PT50001900630020001646363

BIC BBVAPTPL

Nº. Conta 20 001646 3

Crédito.

Aceitamos



Precio

- Nuestros precios no incluyen IVA ni gastos de envío.
- La oferta es limitada al stock existente.
- Los precios son validos a menos que haya ruptura de stock y poderan sufrir alteraciones sin aviso previo.

Portes

- Los portes son por cuenta del cliente.
- Debe indicar el medio de transporte que pretende.

Encomiendas

- La encomienda mínima para no pagar portes: 300€

- Prazo de entrega: 48-72 horas para encomiendas confirmadas antes de las 16h.

- Cuando las encomiendas son recusadas o devueltas, los portes de estas serán por cuenta del cliente.

- Es necesario indicar:
 - Código / Referencia;
 - Descripción / Nombre del producto;
 - Cantidades pretendidas.

Contactos

Lisboa

Telefone +351 214 693 332/4

Telemóvel +351 916 498 159

Fax +351 214 693 329

E-mail contactodent@netcabo.pt

Correio

Rua Fonte da Carreira 350
Parque Industrial, Armazém 5
2645 Adroana
Alcabibeche
Portugal